

Алгоритм внесения обучающихся в АСУ РСО для педагогов дополнительного образования МБУ ДО ЦДЮТ «Мечта» г.о. Самара

Методист МБУ ДО ЦДЮТ «Мечта» г.о. Самара Макарова Л.Е.

Войти в систему по ссылке: <https://asurso.ru/about.html>

Выбрать тип ОО «Дополнительное образование детей»

Выбрать образовательную организацию «МБУ ДО ЦДЮТ «Мечта» г.о. Самара»

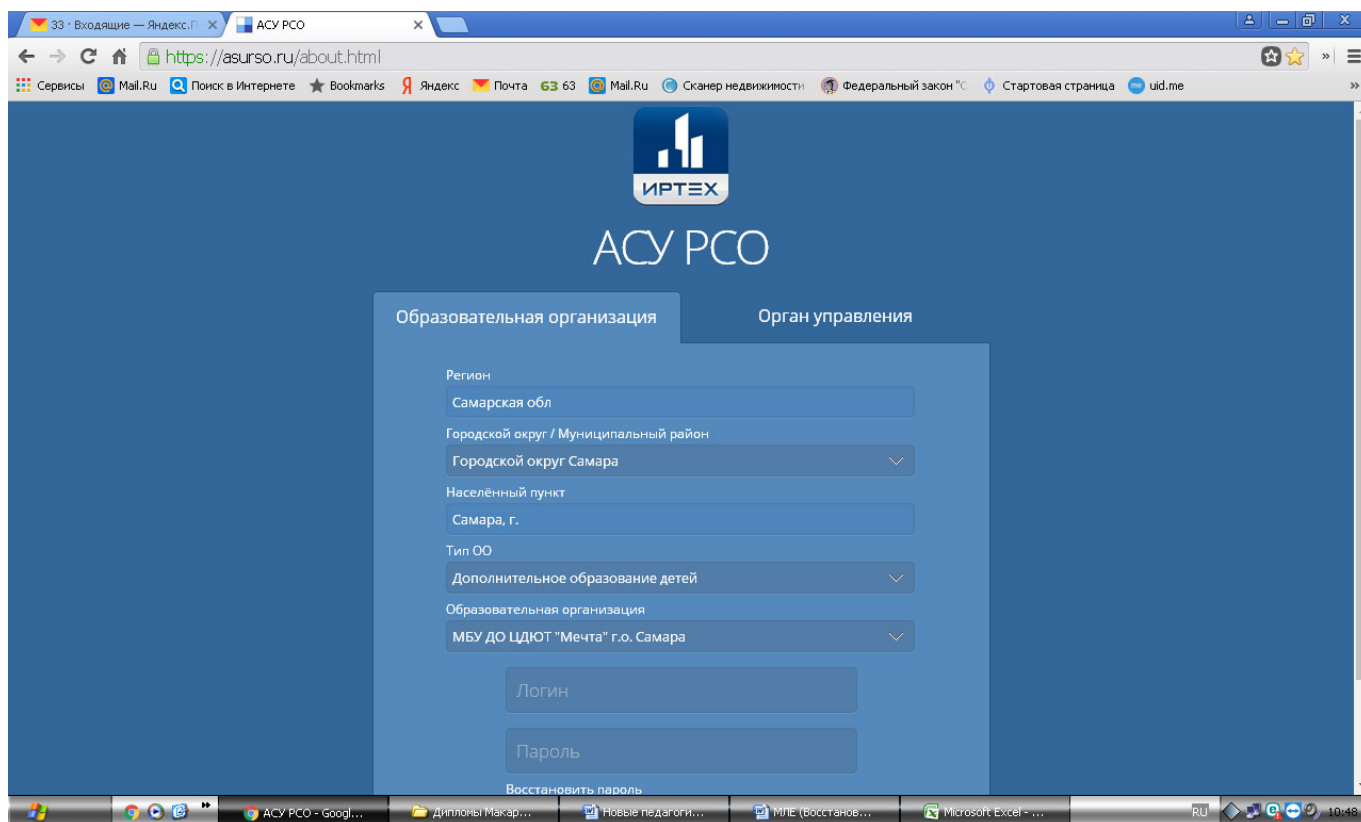

Ввести свой логин и пароль. Если забыли, напишите, я напомню.

Появится такое окошко.

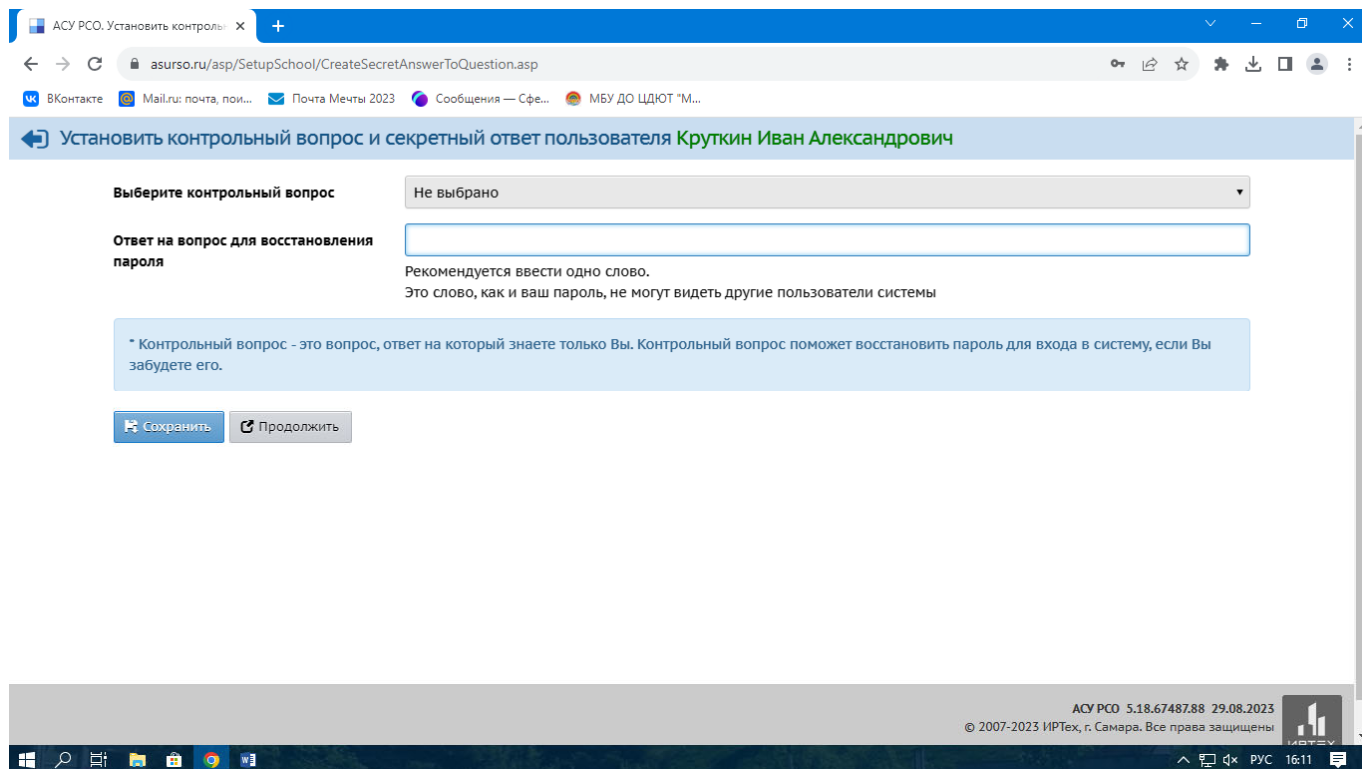

Нажимаем на «Продолжить»

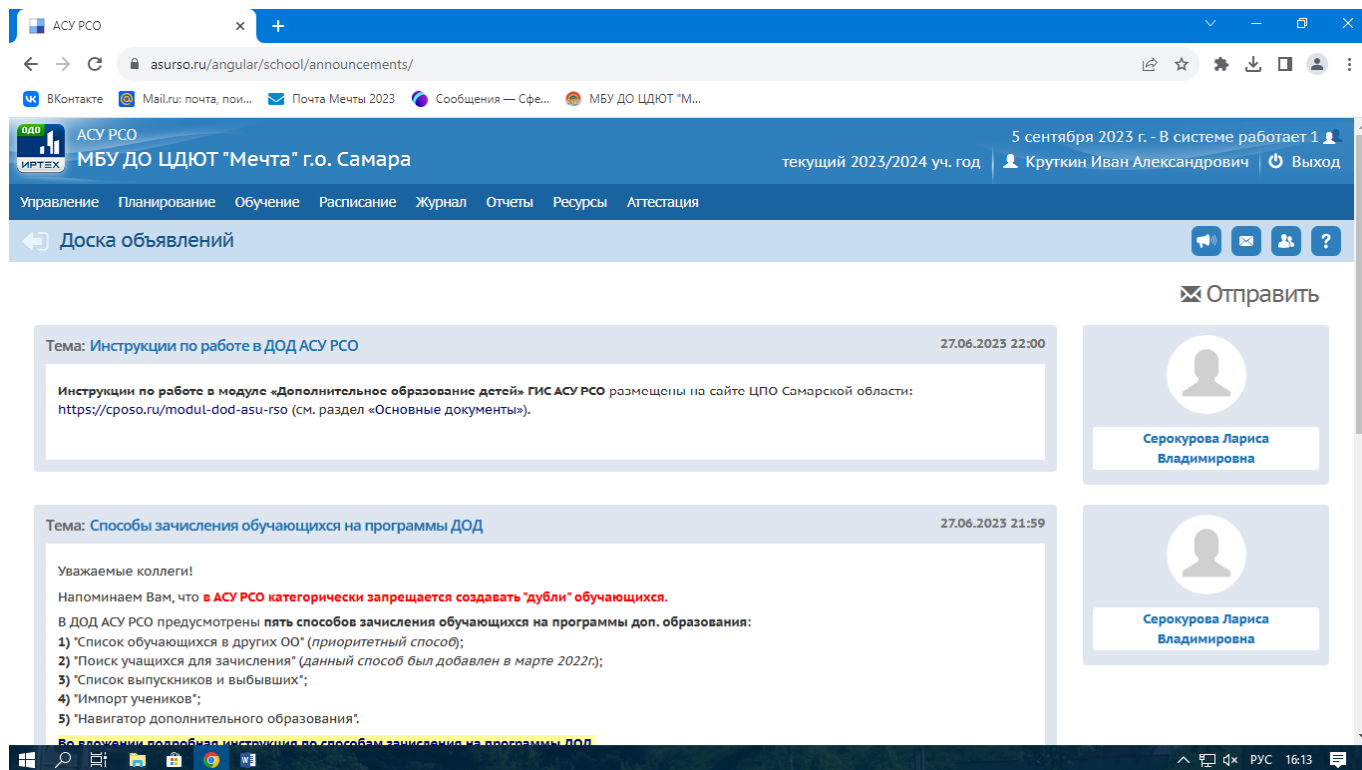

Здесь можно прочитать «Способы зачисления обучающихся на программы ДОД».

Навести мышку на «Управление»

Управление | Планирование | Обучение | Расписание | Журнал | Отчеты | Ресурсы | Одаренные дети | Аттестация | Навигатор доп. образования

5 сентября 2023 г. - В системе работает 2
текущий 2023/2024 уч. год | Круткин Иван Александрович | Выход

Отправить | Удалить

Серокурова Лариса Владимировна

Серокурова Лариса Владимировна

Нажать на «Движение учащихся»

Книга движения учащихся

На печать | Экспорт в Excel

Учебный год: 2023/2024 | Тип документа: Все | Объединение: 11 "Ритмика и дефиле"

Добавить | Редактировать | Удалить

№ документа	Дата документа	Тип документа	Объединение выбытия/зачисления	Фамилия
104	01.09.2023	Зачисление в ОДО	11 "Ритмика и дефиле"	Голикова Дарья <= МБОУ СОШ; МБОУ Школа № 42 г.о.Самара (Самара)

Это приказ о зачислении обучающихся первого года обучения с 1 сентября 2023 года.
Нажать на «104».

Появляется такое окошко.

ACU PCO, Движение учащихся

асурсо.ру/angular/school/movement/movedoc/1936120

ACU PCO
ИРТЕХ МБУ ДО ЦДЮТ "Мечта" г.о. Самара

5 сентября 2023 г. - В системе работает 2
текущий 2023/2024 уч. год Круткин Иван Александрович Выход

Управление Планирование Обучение Расписание Журнал Отчеты Ресурсы Одаренные дети Аттестация Навигатор доп. образования

Книга движения учащихся / Редактирование документа о движении

Сохранить Восстановить Добавить учеников в приказ Удалить учеников из приказа Удалить документ

Бланк договора На печать Экспорт в Excel

Документ

Учебный год: 2023/2024
Тип документа: Зачисление в ОДО
Подтип документа: Все зачисленные
№ документа: 104
Дата документа: 1.09.2023

Ученики

№ п/п	Имя на экране	Пол	Дата рождения	Откуда прибыл	Ред.	Отметка для удаления
	11 "Ритмика и дефиле"					

Нажать на «Добавить учеников в приказ»

Появляется такое окошко.

ACU PCO, Движение учащихся

асурсо.ру/angular/school/movement/movedoc/1936120

ACU PCO
ИРТЕХ МБУ ДО ЦДЮТ "Мечта" г.о. Самара

5 сентября 2023 г. - В системе работает 2
текущий 2023/2024 уч. год Круткин Иван Александрович Выход

Управление Планирование Обучение Расписание Журнал Отчеты Ресурсы Одаренные дети Аттестация Навигатор доп. образования

Книга движения учащихся / Редактирование документа о движении

Сохранить Восстановить Добавить учеников в приказ

Бланк договора На печать Экспорт в Excel

Добавить учеников в приказ

Выберите требуемый список учащихся для движения:

- Импорт учеников
- Навигатор дополнительного образования
- Поиск учащихся для зачисления
- Список выпускников и выбывших
- Список обучающихся в других ОО

Объединение зачисления

11 "Ритмика и дефиле"

Добавить Отмена

Под предложением «Выберите требуемый список учащихся для движения» нажимаете на «Список обучающихся в других ОО».

В окошке «Объединение зачисления» выбираете **своё** объединение.

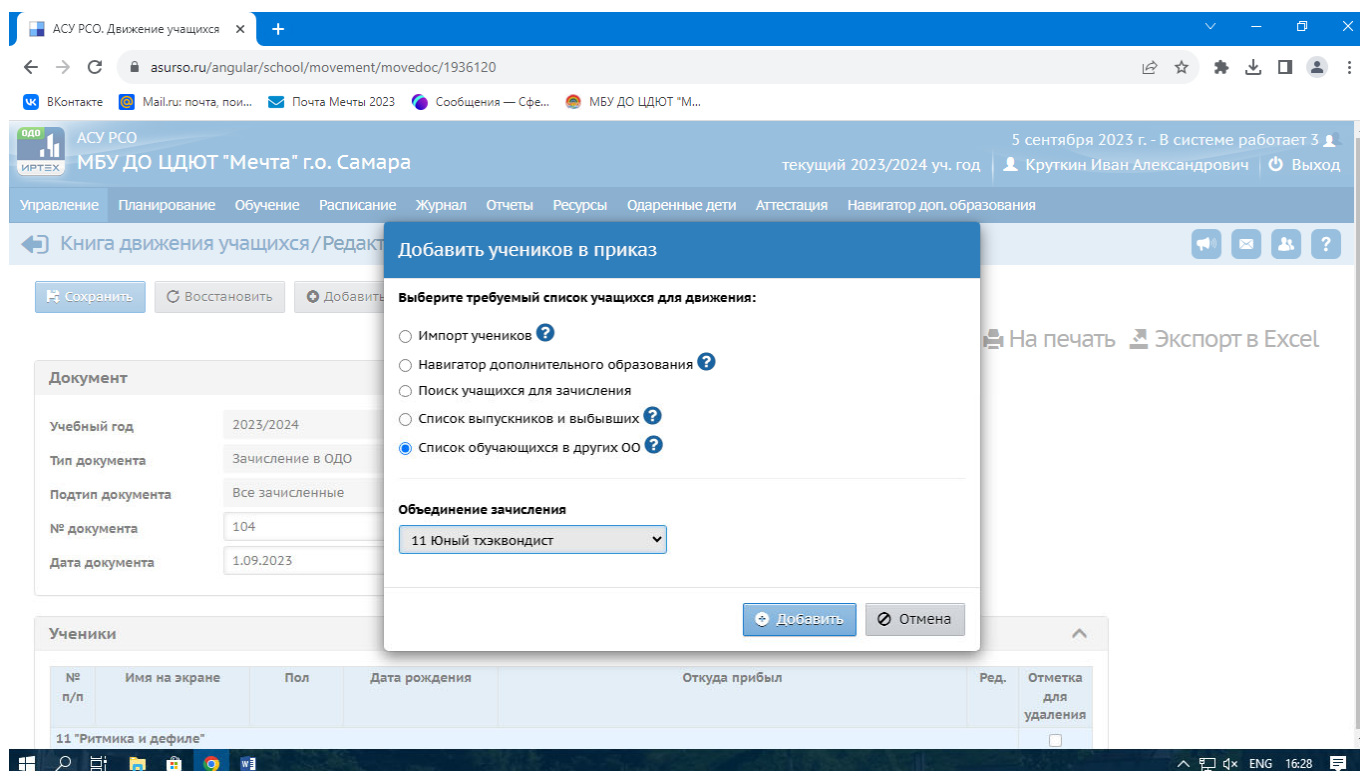
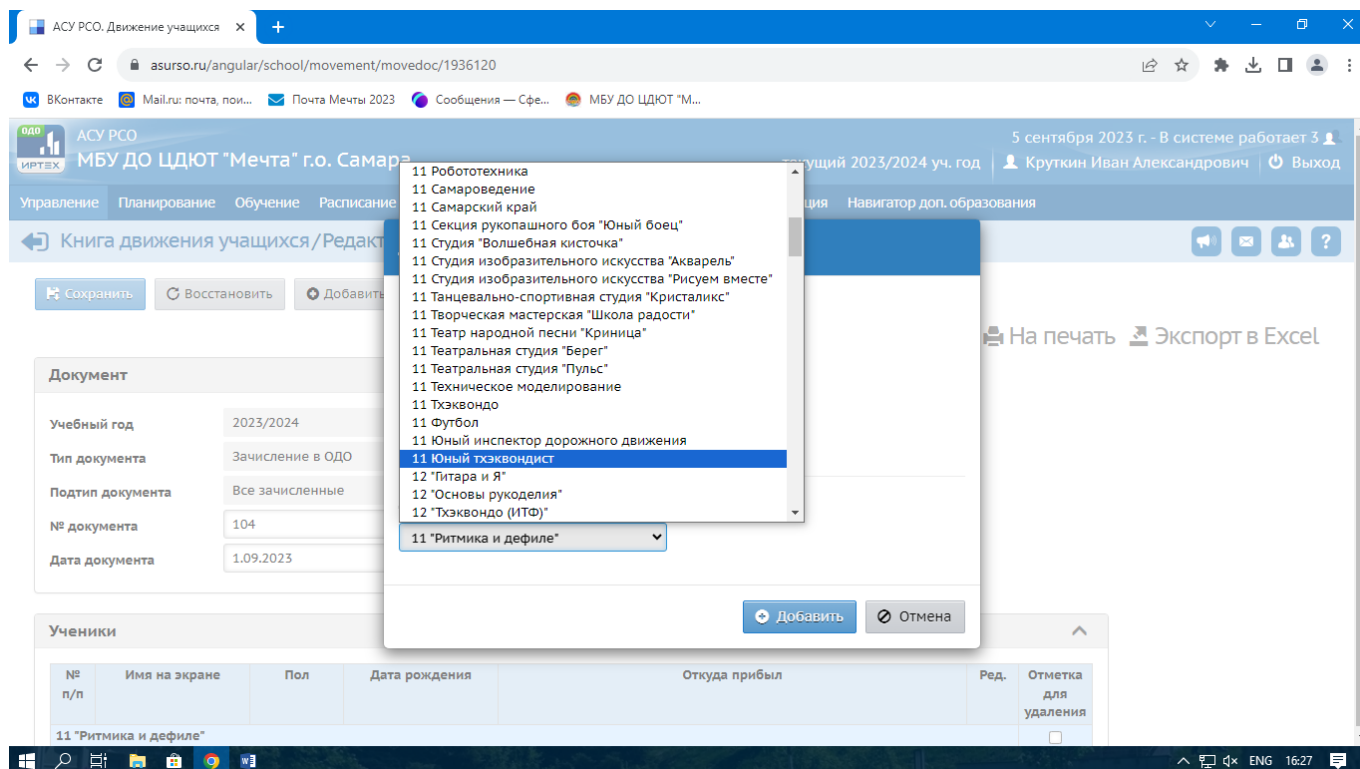

Нажимаете «Добавить»

Появляется такое окошко

ACU PCO. Движение учащихся

asurso.ru/angular/school/movement/movedoc/1936120/add/school_students

ACU PCO МБУ ДО ЦДЮТ "Мечта" г.о. Самара

5 сентября 2023 г. - В системе работает 3

текущий 2023/2024 уч. год Круткин Иван Александрович Выход

Управление Планирование Обучение Расписание Журнал Отчеты Ресурсы Одаренные дети Аттестация Навигатор доп. образования

Книга движения учащихся / Список обучающихся в других ОО

Фильтр

Муниципальный район: Все

Населенный пункт: Самара

Тип ОО: Общеобразовательная

Обр. организация: МБОУ Школа № 3 г.о.Самара

Параллель: Все

По фамилии: A - Я

Пол: Все

Число записей на странице: 50

Св-во о рождении/паспорт, серия:

Св-во о рождении/паспорт, номер:

Применить

Добавить учеников в приказ

Выбранные учащиеся

Для загрузки списка обучающихся нажмите кнопку "Применить"

В «Образовательных организациях» выбираете школу, где занимается Ваш обучающийся.

«По фамилии» нажимаете на стрелку и выбираете начальную букву фамилии.

Можно указать «Пол», если один или несколько однополых детей из одной школы. Если все из одной школы, оставляете в значении «Пол» «Все». Если знаете класс, нажимаете «параллель», выбираете класс.

ACU PCO. Движение учащихся

asurso.ru/angular/school/movement/movedoc/1936120/add/school_students

ACU PCO МБУ ДО ЦДЮТ "Мечта" г.о. Самара

5 сентября 2023 г. - В системе работает 3

текущий 2023/2024 уч. год Круткин Иван Александрович Выход

Управление Планирование Обучение Расписание Журнал Отчеты Ресурсы Одаренные дети Аттестация Навигатор доп. образования

Книга движения учащихся / Список обучающихся в других ОО

Фильтр

Муниципальный район: Все

Населенный пункт: Самара

Тип ОО: Общеобразовательная

Обр. организация: МБОУ Школа № 132 г.о.Самара

Параллель: 5

По фамилии: a

Пол: Женский

Число записей на странице: 50

Св-во о рождении/паспорт, серия:

Св-во о рождении/паспорт, номер:

Применить

Добавить учеников в приказ

Выбранные учащиеся

Для загрузки списка обучающихся нажмите кнопку "Применить"

Для загрузки списка обучающихся нажмите кнопку "Применить"

Нажимаете на «Применить».

Появляется такое окошко

The screenshot shows a web browser window with the URL `asurso.ru/angular/school/movement/movedoc/1936120/add/school_students`. The page has a header with navigation links and a main content area. At the top, there are buttons for "Наверх", "Добавить учеников в приказ", and "Выбранные учащиеся". Below this is a "Фильтр" (Filter) section with several dropdown menus and input fields:

- Муниципальный район: Все
- Населенный пункт: Самара
- Тип ОО: Общеобразовательная
- Обр. организация: МБОУ Школа № 132 г.о.Самара
- Параллель: Все
- По фамилии: В - В
- Пол: Женский
- Число записей на странице: 50
- Св-во о рождении/паспорт, серия: [input field]
- Св-во о рождении/паспорт, номер: [input field]

Below the filter is a "Применить" button. Underneath, there are buttons for "Добавить учеников в приказ" and "Выбранные учащиеся". A table of students is displayed with the following columns: "№ п/п", "Ф.И.О.", "Дата рождения", "Пол", and "Класс".

№ п/п	Ф.И.О.	Дата рождения	Пол	Класс
<input type="checkbox"/> 1	Валеева Сафия Рустамовна	20.02.2015	Ж	2а
<input type="checkbox"/> 2	Валентейчик Полина Алексеевна	6.04.2015	Ж	2в
<input type="checkbox"/> 3	Ванюхина Инга Владимировна	10.04.2009	Ж	8в
<input type="checkbox"/> 4	Васильева Вера Александровна	23.11.2011	Ж	6а
<input type="checkbox"/> 5	Васильева Ольга Игоревна	20.01.2016	Ж	1г
<input type="checkbox"/> 6	Василяускас Полина Андрус	14.10.2006	Ж	11а
<input type="checkbox"/> 7	Вдовин Степан Валерьевич	29.05.2015	Ж	2в

Находите по списку своих обучающихся, нажимаете на квадратики слева от фамилий детей.

This screenshot shows the same web application interface, but with a larger list of students. The filter section is still visible at the top. The table of students now includes 15 rows:

№ п/п	Ф.И.О.	Дата рождения	Пол	Класс
<input type="checkbox"/> 1	Валеева Сафия Рустамовна	20.02.2015	Ж	2а
<input type="checkbox"/> 2	Валентейчик Полина Алексеевна	6.04.2015	Ж	2в
<input type="checkbox"/> 3	Ванюхина Инга Владимировна	10.04.2009	Ж	8в
<input checked="" type="checkbox"/> 4	Васильева Вера Александровна	23.11.2011	Ж	6а
<input type="checkbox"/> 5	Васильева Ольга Игоревна	20.01.2016	Ж	1г
<input type="checkbox"/> 6	Василяускас Полина Андрус	14.10.2006	Ж	11а
<input type="checkbox"/> 7	Вдовин Степан Валерьевич	29.05.2015	Ж	2в
<input type="checkbox"/> 8	Вдовина Ксения Валерьевна	23.07.2008	Ж	9в
<input type="checkbox"/> 9	Вдовкина Анна Александровна	30.10.2009	Ж	8г
<input type="checkbox"/> 10	Великанова Злата Алексеевна	17.08.2009	Ж	8а
<input type="checkbox"/> 11	Вечканова Юлиана Константиновна	10.07.2014	Ж	3д
<input checked="" type="checkbox"/> 12	Вечкутова Ксения Михайловна	8.02.2008	Ж	9г
<input type="checkbox"/> 13	Видинеева Василиса Юрьевна	12.09.2007	Ж	10б
<input type="checkbox"/> 14	Видманова Екатерина Алексеевна	23.08.2007	Ж	10а
<input type="checkbox"/> 15	Видманова Анастасия Викторовна	8.11.2007	Ж	8г

Нажимаете на «Добавить учеников в приказ».

Появляется такое окошко

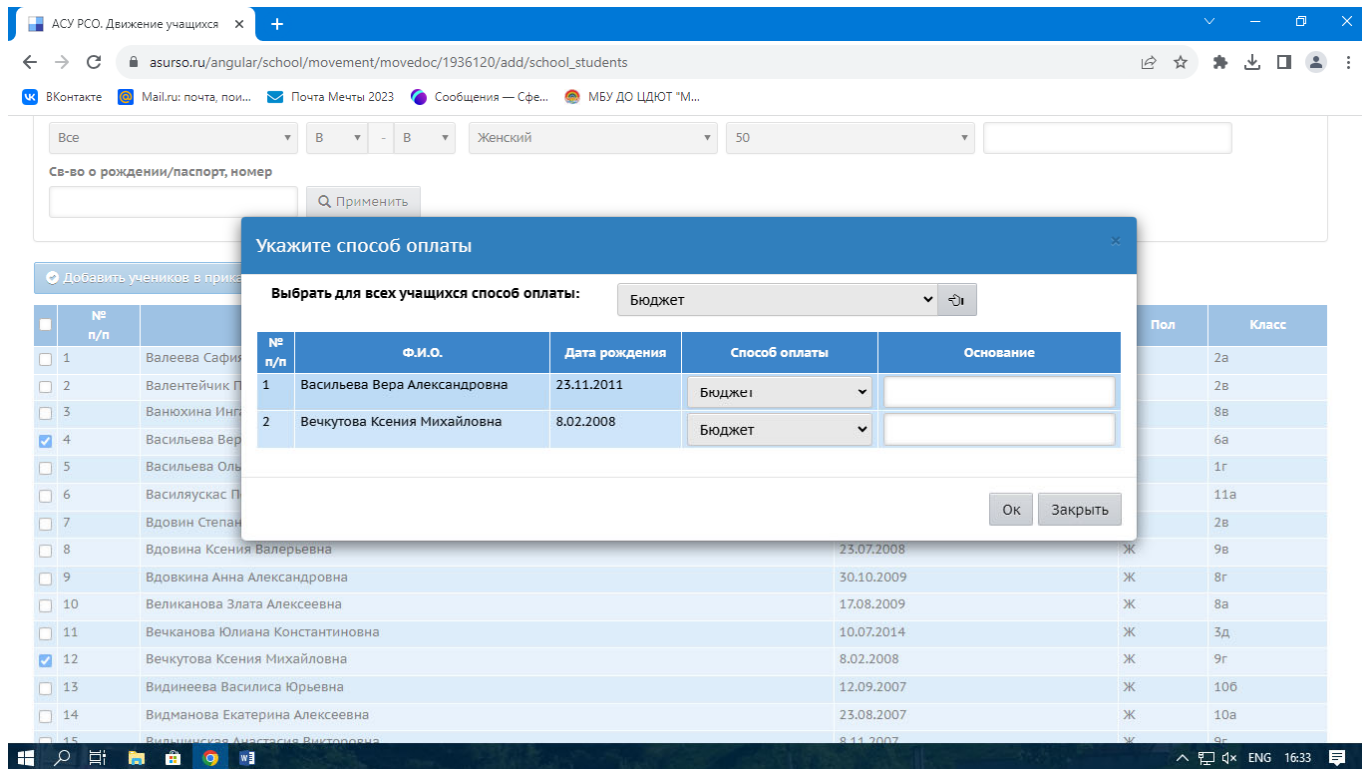

Оставляете «Способ оплаты» - «Бюджет». Нажимаете «ОК».

Появляется окошко «Учащиеся успешно добавлены в приказ».

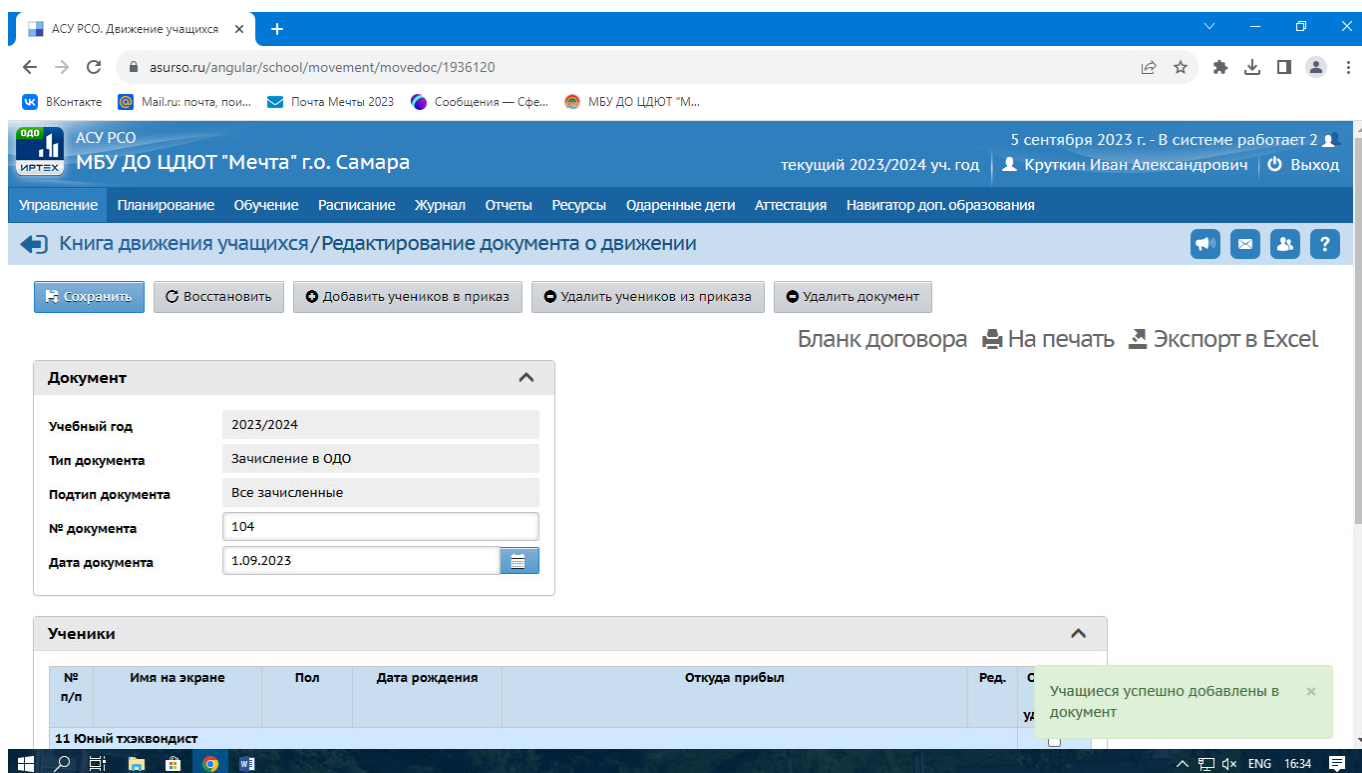

И снова автоматический возврат к странице, где нажимаете «Добавить учеников в приказ».

Детей добавляйте только в этот приказ, только в своё объединение.

Если у Вас несколько групп, в каждую набираете отдельно: 1.1, 1.2, 1.3... Набрали нужное количество в группу 1.1. Начинаете добавлять детей в группу 1.2. В списке объединений находите группу 1.2 и т.д.

Если всё-таки зачислили детей не в ту группу, возле их фамилий в квадратиках ставите галочки, и нажимаете на «Удалить детей из приказа».

Никогда не нажимайте на «Удалить документ»!